



Estudia Medicina Veterinaria

Inicio de clases
Marzo 2026

AHORA

\$2475

Matrícula: \$330

Antes: \$3630

UNIVERSIDAD UTE

Más de medio siglo de calidad académica

La Universidad UTE es una institución de educación superior particular, autónoma, acreditada y sin fines de lucro que recibe asignaciones del Estado para el otorgamiento de becas a estudiantes de escasos recursos económicos.

En 54 años de experiencia se han titulado alrededor de 60 mil profesionales. Ofrecemos carreras de tercer nivel y programas de posgrado de alta calidad en Quito, Cuenca, Manabí y Santo Domingo. Contamos con cuatro centros de investigación avanzada y un programa aeroespacial. Registramos 1150 publicaciones en Scopus y hemos alcanzado destacadas posiciones en los principales rankings internacionales.

La Universidad UTE ofrece a sus estudiantes una amplia variedad de servicios univer-

sitarios y la posibilidad de participar en diversos grupos culturales y deportivos.

MISIÓN

"Somos una comunidad académica humanista e innovadora, generadora de saberes mediante la investigación como base para la formación integral de ciudadanos, capaces de ejercer una profesión y vincularse a la realidad del país para mejorarla."

VISIÓN

"Seremos líderes en el ámbito nacional en la formación innovadora de profesionales, actores del mejoramiento social."



Alrededor de
60.000
Titulados



+1150 ARTÍCULOS
en Scopus



\$15 MILLONES
En Becas



100%
Docentes con Ph.D. o
Especialidades Médicas



4 CENTROS
de Investigación
Avanzada



TOP 9
Ecuador
2024



TOP 7
Ecuador
2024



TOP 6
Ecuador
2024



5 ESTRELLAS
Educación en línea
2024

¿POR QUÉ ESTUDIAR MEDICINA VETERINARIA EN LA UTE?

- Somos una de las mejores universidades del país.
- 100% de docentes con maestría o Ph.D. en un campo afín a la carrera asignada.
- Nuestra malla contempla asignaturas innovadoras como Bioética, Conservación, Medicina Forense, Administración, Producción y Bienestar Animal, entre otras.
- Desde el primer nivel realizarán prácticas en laboratorios especializados en ciencias básicas y a partir de tercer nivel las podrás realizar en fincas, clínicas y centros de manejo de fauna, de acuerdo a la asignatura y a la especialidad de tu docente.

Título: Médico/a Veterinario/a



Duración: 9 períodos académicos



Modalidad: presencial

Campus Occidental - Quito

PERFIL DE EGRESO

El médico veterinario de la Universidad UTE es un profesional altamente capacitado en el cuidado integral y bioético de la salud animal. Su formación abarca la atención médica y quirúrgica, salud pública, producción animal, reproducción y conservación de recursos naturales.

Resultados de aprendizaje

- Realiza diagnósticos precisos y aplica tratamientos para controlar enfermedades y preservar la salud y bienestar de los animales.
- Identifica, controla y erradica enfermedades zoonóticas, fortaleciendo la salud pública y la seguridad alimentaria para el ser humano.
- Diseña y gestiona proyectos de producción y reproducción animal.
- Aplica protocolos especializados en clínica, cirugía, vacunación, desparasitación y esterilización de pequeñas y grandes especies, fauna silvestre y animales no tradicionales.
- Maneja protocolos de producción de alimentos para el consumo humano.

CAMPO OCUPACIONAL



Hospitales, clínicas, consultorios y otros centros médicos veterinarios

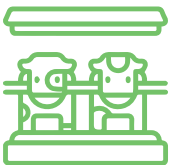

Haciendas, fincas, granjas u otros centros relacionados a animales de producción



Zoológicos, centros de rescate, fundaciones y otros centros de manejo y conservación de fauna silvestre



Organismos públicos y privados relacionados a la Salud Pública, Epidemiología y Enfermedades Zoonóticas

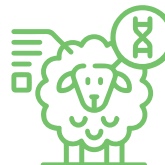

Instituciones relacionadas a la nutrición, manejo reproductivo y biotecnología aplicada a los animales



Instituciones dedicadas a la producción de alimentos derivados, que se encuentren alineados al bienestar animal



PLAN DE ESTUDIOS

PRIMER PERÍODO ACADÉMICO	SEXTO PERÍODO ACADÉMICO
<ul style="list-style-type: none">• Morfofunción I• Biología Celular• Química Orgánica• Historia de la Medicina Veterinaria• Metodología de la Investigación	<ul style="list-style-type: none">• Principios Básicos de Cirugía Animal• Conservación y Medio Ambiente• Biotecnología de la Reproducción y Enfermedades Reproductivas• Zootecnia I: Acuicultura y Explotaciones No Tradicionales• Epidemiología• Medicina Veterinaria Basada en Evidencia
SEGUNDO PERÍODO ACADÉMICO	SÉPTIMO PERÍODO ACADÉMICO
<ul style="list-style-type: none">• Morfofunción II• Biología Molecular• Bioquímica• Etología Animal• Habilidades y Destrezas I	<ul style="list-style-type: none">• Clínica y Cirugía de Pequeñas Especies I• Clínica y Cirugía de Fauna Silvestre• Medicina de la Conservación• Zootecnia II: Porcinos y Equinos• Salud Pública y Enfermedades Transfronterizas
TERCER PERÍODO ACADÉMICO	OCTAVO PERÍODO ACADÉMICO
<ul style="list-style-type: none">• Morfofunción III• Patología General• Parasitología• Microbiología Veterinaria• Genética Veterinaria• Habilidades y Destrezas II	<ul style="list-style-type: none">• Clínica y Cirugía de Grandes Especies I• Bienestar Animal y Bioética• Medicina Forense y Criminalística Veterinaria• Clínica y Cirugía de Pequeñas Especies II• Zootecnia III: Rumiantes• Administración y Economía Pecuaria• Habilidades y Destrezas V
CUARTO PERÍODO ACADÉMICO	NOVENO PERÍODO ACADÉMICO
<ul style="list-style-type: none">• Morfofunción IV• Patología Comparada• Inmunología• Farmacología General• Nutrición Animal y Manejo de Forrajes• Habilidades y Destrezas III	<ul style="list-style-type: none">• Clínica y Cirugía de Pequeñas Especies III• Cirugía Mínimamente Invasiva• Clínica y Cirugía de Grandes Especies II• Zootecnia IV: Avicultura y Patología Aviar• Seminario de Integración Curricular
QUINTO PERÍODO ACADÉMICO	
<ul style="list-style-type: none">• Semiología Veterinaria• Infectología• Farmacología Aplicada• Reproducción Animal• Procesamiento e Inocuidad de Alimentos• Habilidades y Destrezas IV	

CONVENIOS NACIONALES E INTERNACIONALES

Trasciende fronteras con la Universidad UTE

- Vivarium Quito.
- Hospital All Pets.
- Clínica veterinaria MedVet.
- Zoológico de Quito en Guayllabamba.
- Vets Animal Hospital.
- Mision Social Rumiñahui.
- CV Kodyvet.
- CV Dinosur.
- NovaVeterinaria.
- Clínica Veterinaria Mi Mascota.
- CV Scooby Doo.
- CV Las Palmas.
- Fundación Ecológica Chanchay.
- Centro Agrícola Cantonal.
- Empresa Mancomunada Trópico Húmedo (faenamiento).
- Bioparque Amaru en Cuenca.
- Fundación Cóndor Andino.
- Fundación Protección Animal Ecuador.
- Colegio de Veterinarios de Pichincha, Santo Domingo y Manabí.
- Asociación de Médicos Veterinarios de Pequeños Especies.
- Municipio de Santo Domingo
- Prefectura de Pichincha y Santo Domingo.
- Ministerio de Ambiente.
- Universidad Austral de Chile.



UTE EN CIFRAS



- **2** sedes
- **4** campus
- **69** hectáreas
- **104.191** metros cuadrados construidos

- **8** facultades
- **21** carreras de grado
- **4** técnicas, tecnológicas
- **42** programas de posgrados

Alrededor de
60.000
titulados

- **4** centros de investigación avanzada
- **1** programa aeroespacial



- **3** centros médicos
- **2** centros odontológicos
- **1** centro de educación inicial

100% de los docentes con título de **Maestría, Especialidades Médicas o Ph.D.**

- **252** aulas
- **15** auditorios
- **92** laboratorios
- **2** Plantas Piloto de Alimentos
- Amplia infraestructura **deportiva y cultural**



- **Laboratorios equipados y amplios**
- **Centros de investigación con acceso desde los primeros niveles**

SERVICIOS DE BIENESTAR ESTUDIANTIL



ATENCIÓN PSICOLÓGICA

Contamos con atención personalizada para garantizar la salud mental.



LIBRERÍA

Ofrecemos una amplia oferta editorial con descuentos especiales para la comunidad universitaria.



SEGURO ESTUDIANTIL

Ofrecemos cobertura de seguro de vida y accidentes personales en caso de un imprevisto.



GRUPOS CULTURALES

Puedes ser parte del coro polifónico, danza folklórica, estudiantina, teatro y tuna universitaria.



TUTORÍAS

Acompañamos con atención personalizada para garantizar la permanencia y titulación.



DEPORTES

Contamos con equipos en baloncesto, voleibol, fútbol, cheerleaders e instalaciones deportivas.



CENTRO MÉDICO

Ofrecemos atención primaria en salud y especialidades médicas.



CAFETERÍA

Ofrecemos servicio de primera calidad y una dieta saludable a los estudiantes.



CLÍNICA ODONTOLÓGICA

Ofrecemos atención en salud bucal en varias especialidades.



CONSULTORIO JURÍDICO GRATUITO

Brindamos una atención jurídico legal accesible para la sociedad en general y nuestra comunidad universitaria.



CENTRO DE EDUCACIÓN INICIAL

Contamos con cuidado y servicio educativo para los hijos de la comunidad universitaria entre 3 meses a 5 años.



TRANSPORTE INTERCAMPUS

Contamos con servicio de transporte para la movilidad entre la Sede Matriz y el Campus Occidental.



BIBLIOTECA

Contamos con ejemplares físicos y digitales, tesis, base de datos vía web con contenido multidisciplinario y acceso a la Biblioteca Cochrane.



LACTARIO

Ofrecemos un espacio privado, accesible para las mujeres en periodo de lactancia, que permite amamantar, extraer y conservar.

BECAS | AYUDAS ECONÓMICAS: 25% AL 100%

- Condición económica
- Rendimiento académico
- Pueblos y nacionalidades
- Personas con discapacidad
- Laboral de Grado



Entregamos más de 7000 becas al año por \$14 millones de dólares, cifra que incrementaremos a más de \$17 millones en 2025.

***Becas y ayudas económicas sujetas a disponibilidad**

ARANCEL, MATRÍCULA Y DERECHOS

ANTES

~~\$3630~~

AHORA

\$2475

+matrícula: \$330

FORMAS DE PAGO: CONTADO

Tarjetas de crédito

- Visa
- Mastercard
- American Express
- Diners

Pagos diferidos de acuerdo a las condiciones del emisor de la tarjeta (con y sin intereses).

Canales de pago

- Ventanilla Banco Pichincha (orden de pago)
- Banca Web
- Banca Móvil
- Tesorería UTE

Pago Mixto

- Efectivo + tarjeta de crédito en tesorería UTE



PROCESO DE ADMISIÓN



REGISTRO

Ingresa a admisionesute.ec
Escoge tu carrera y llena tus
datos en el formulario de registro.

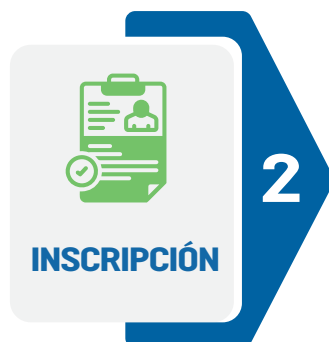

INSCRIPCIÓN

Ingresa al formulario de
inscripción.
Llena tus datos y anexa los
documentos requeridos.



ADMISIÓN

La Universidad UTE valorará tu
postulación y una vez admitido te
enviaremos un link para que puedas
continuar con el proceso de matrícula,
postulación a becas o ayudas
económicas. Recuerda que puedes
ingresar a la UTE presentando tu
examen Estado (SNNA) al momento de
la inscripción.

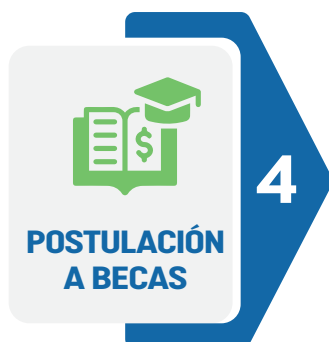

POSTULACIÓN A BECAS

Si deseas postular a una beca,
registra tus documentos.



MATRÍCULA

Actualiza tus datos personales,
inscribe las asignaturas y selecciona la
forma de pago (contado o cuotas). Una
vez generada la orden podrás realizar
el pago de tu matrícula y arancel.



Consulta con
un asesor

☎ 098 706 1115
098 453 5750

📞 WhatsApp: 096 307 8891
✉ admisiones.grado@ute.edu.ec



admisionesUTE.ec

